

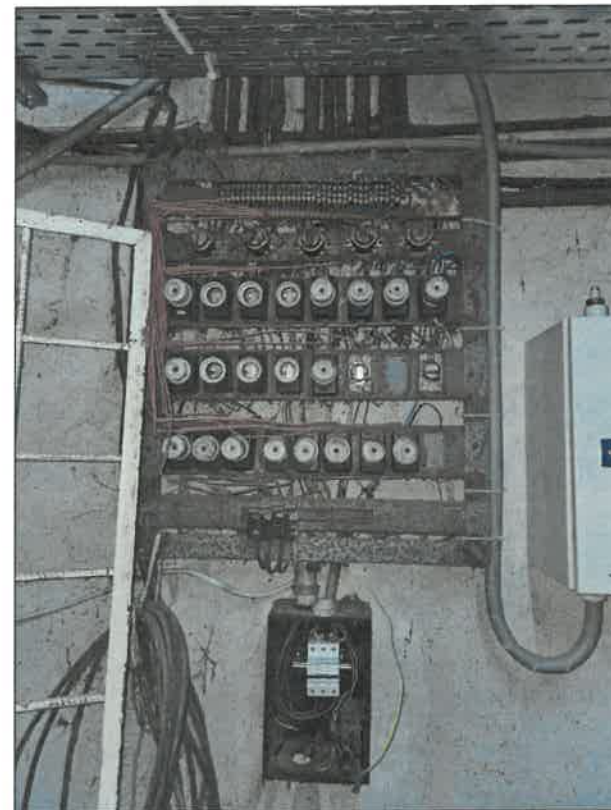

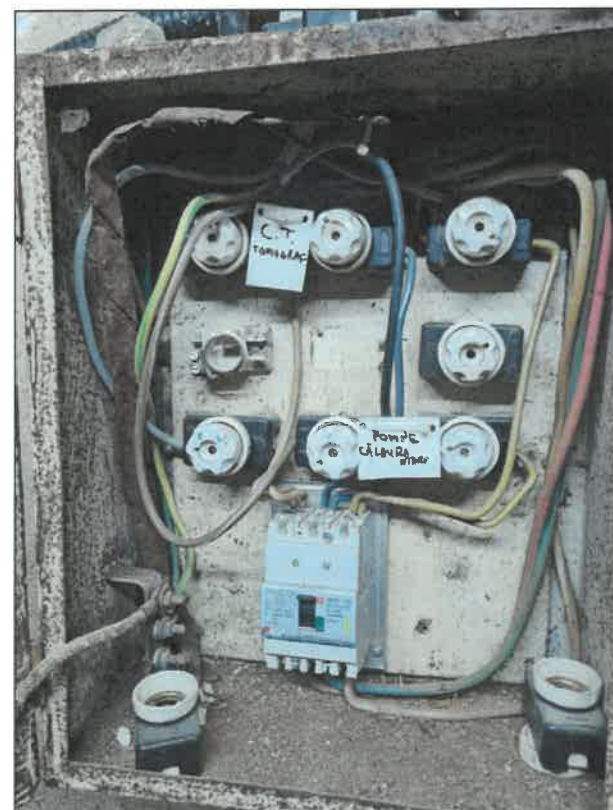

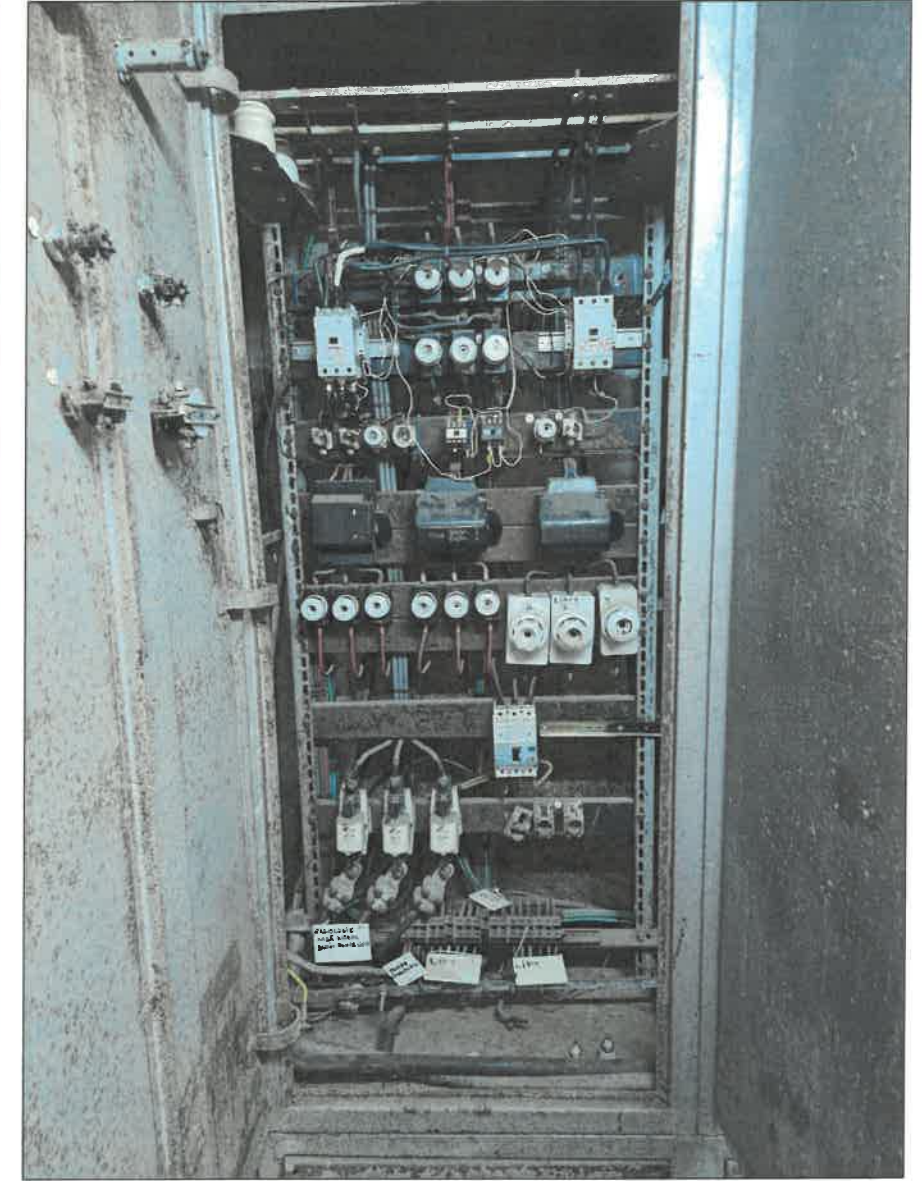

Tablou de distributie consumatori vitali

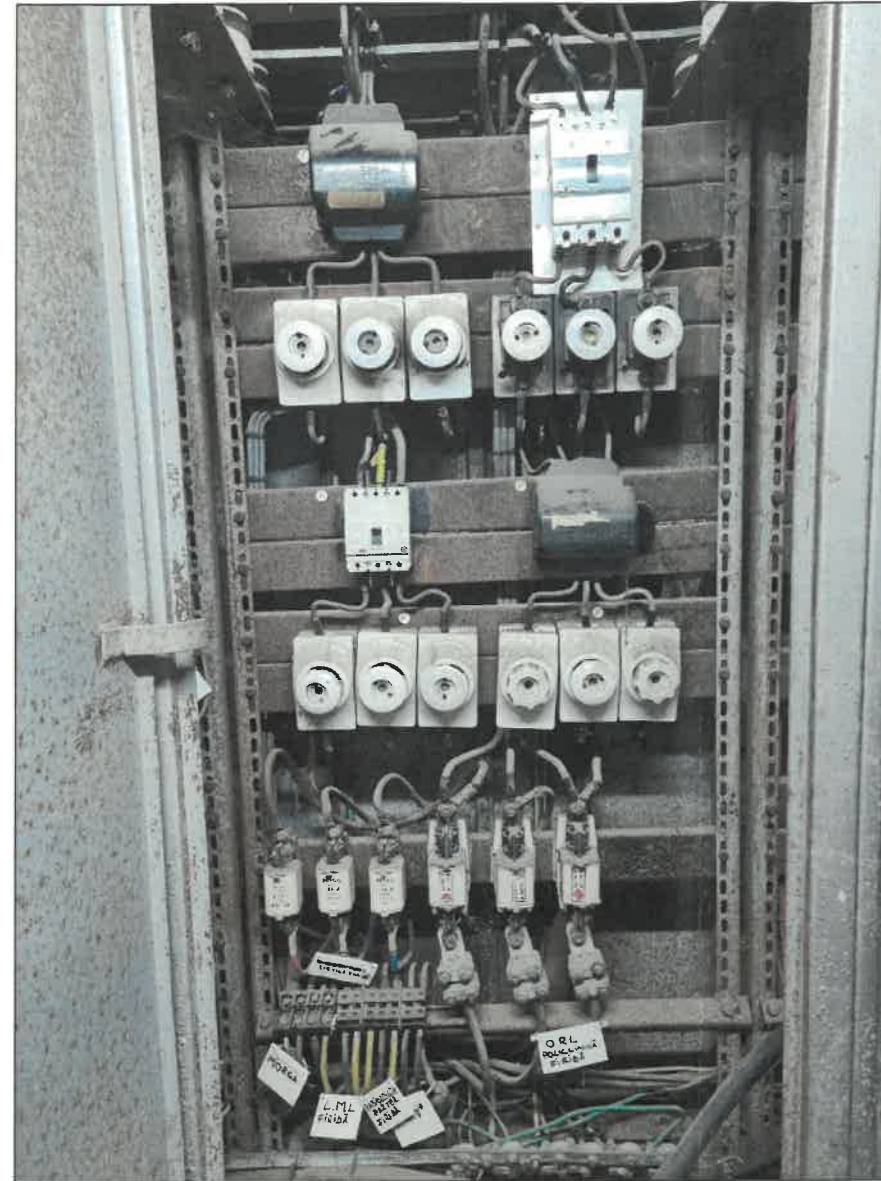
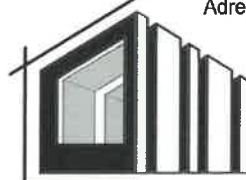

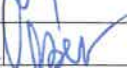
Tablourile electrice existente sunt prevăzute cu siguranțe fuzibile tip vechi, uzate fizic și moral, prezentând un grad ridicat de neconformitate față de normativele tehnice în vigoare (I7/2011, PE 107/2003, SR HD 60364). În urma inspecției vizuale și a verificărilor efectuate, s-au constatat următoarele:

PROIECTANT GENERAL: S.C. SILVORA TERA S.R.L. Adresa: Str. Ghe Doja nr. 26 Pitesti - Jud. Arges		BENEFICIAR: SPITALUL JUDETEAN DE URGENTA PITESTI		NR. PROIECT 60/2025
 Silvora Tera arhitectura - proiectare - consultanta		DENUMIRE PROIECT: PROIECT TEHNIC REABILITARE TABLOURI INSTALATIE ELECTRICA CLADIRE PRINCIPALA SEDIU CENTRAL S JU PITESTI ADRESA: STR. ALEEA SPITALULUI NR 36, MUN. PITESTI, JUD. ARGES		FAZA P.Th. PLANSA IE01
		data: 2025 scara: % SITUATIE EXISTENTA TABLOURI ELECTRICE - COLAJ FOTO		
Proiectat: ing. Razvan OLTEANU	Semnatura: 	Acest proiect a fost elaborat cu progeCAD DIALux Evo EcoDial EcoStruxure		
Desenat: ing. Marian Daniel BARBU	Semnatura: 	   		

Deputiile de autor apartin in exclusivitate S.C.SILVORA TERA SRL. Copiile sau comercializarea prezentului proiect sau a unei parti din acesta, fara acordul autorului se pedepseste conform legii dreptului de autor NR.8/1996. Prezentul document este o fotocopie realizata in scopul pentru care a fost elaborata. Orice modificare sau completare a prezentului proiect se poate face numai cu acordul scris al autorului.